

## SBF:S NYA "SKYDDADE" HEMSIDA

SBF:s styrelse har beslutat att införa ytterligare en hemsida, en SKYDDAD hemsida (SH), som man bara kan nå med hjälp av Användarnamn och Lösenord. Avsikten är att man på denna skall kunna publicera sådant material, som inte får komma till allmän kännedom, t ex Matrikeln, Bilder från Aktiviteter, SBF:s ekonomi, Protokoll eller annan information, som måste skyddas av integritets-skäl. Detta är ett första försök, att utan kostnader, åstadkomma en sådan "skyddad" hemsida. I framtiden kommer den kanske att bli mer professionell och lättanvänd. Men den som är van vid emailhantering i GMAIL kommer att känna igen sig.

**Men om Du har problem** med någonting i SH eller med anvisningarna nedan, är Du välkommen att kontakta mig som har "hittat på" SH och satt ihop den här manualen :

PeO Sahlin 08-559 234 07 [peosahlin@gmail.com](mailto:peosahlin@gmail.com)

**För att komma in på SH, gör Du så här:**

Gå in på [www.gmail.com](http://www.gmail.com) (klicka t ex på "www....." här till vänster)  
Om Du tidigare redan var inloggad på "gmail", logga först ut.

Följande sida ska komma upp:

Gmail  
by Google

Googles unika e-posttjänst.

Gmail bygger på tanken att e-post kan vara mer intuitivt, effektivare och mer användbart – och kanske till och med roligt. Gmail innehåller ju faktiskt:

- Massor av utrymme**  
Over 7522.861838 megabyte ledigt utrymme (utökas kontinuerligt).
- Mindre skräppost**  
Håll oönskade meddelanden borta från din inkorg med hjälp av nyskapande Google-teknik.
- Mobil åtkomst**  
Läs Gmail på mobiltelefonen genom att gå in via telefonens webbläsare på <http://gmail.com>. [Läs mer](#)

**Google -konto**

Användarnamn:

Lösenord:

Fortsätt vara inloggad

[Kan du inte öppna ditt konto?](#)

Ny Gmail-användare? Det är gratis och enkelt.

[Om Gmail](#) [Nya funktioner!](#)

© 2010 - [Gmail för organisationer](#) - [Sekretesspolicy](#) - [Programpolicy](#) - [Användningsvillkor](#)

På denna sidan loggar Du in uppe till höger där det står **Användarnamn** och **Lösenord**. Dessa kommer att skickas ut via email till dem som vill ha SBF-information via email. De som vill ha vanlig post kommer att få det den vägen med nästkommande postutskick. Eller maila till SBF:s Kansli [kansli@bergsmannaforeningen.se](mailto:kansli@bergsmannaforeningen.se) och be om uppgifterna. Eller ring till mig, PeO Sahlin ,08-559 234 07.

När Du loggat in kommer det upp en s k Gmail INKORG-sida. Här visas inkomna email.

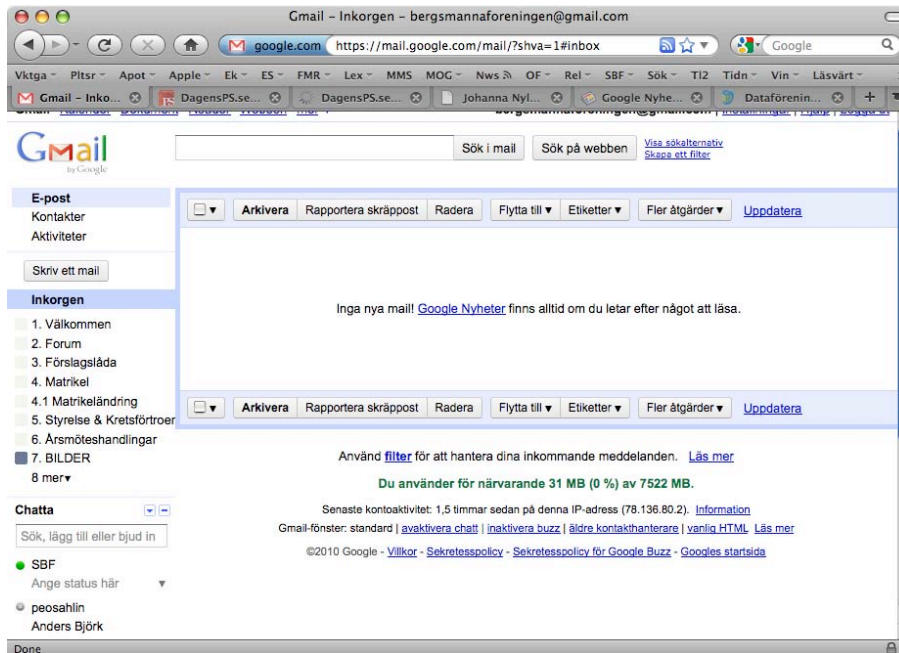

Till vänster i bilden, under texten **Inkorgen**, finns 8 st s k Etiketter eller Brevlådor. I dessa samlar vi ”mail” i olika ämnen. Här finns t ex brevlådan ”4. Matrikel” (tills vidare tom) och brevlådan ”7. BILDER”.

Om Du t ex vill titta på bilder från våra aktiviteter, **KLICKA på ”7. BILDER”**. Då får Du se innehållet i brevlådan 7. BILDER:

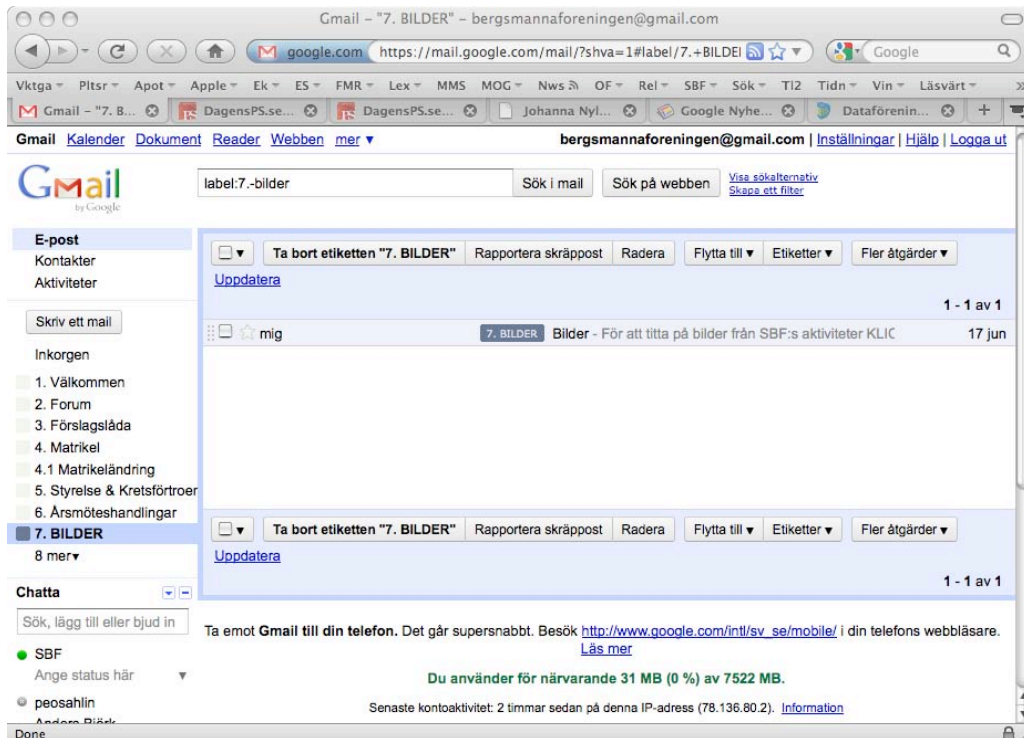

**Klicka** på texten ” mig 7.BILDER – För att titta .....” .

Då visas följande:

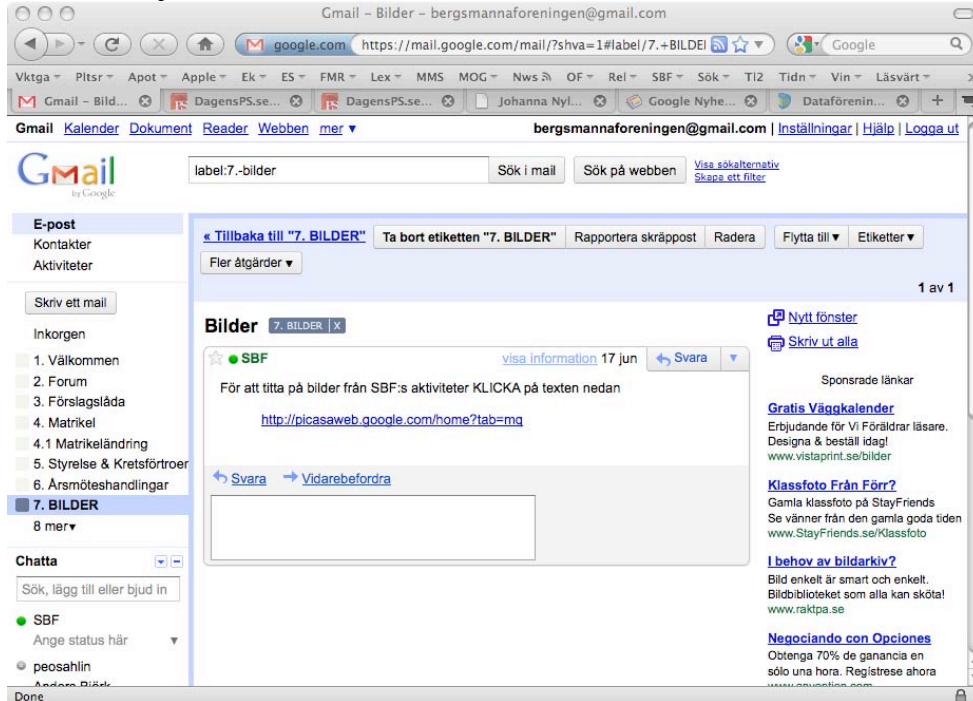

Följ anvisningen i bildens mitt ("För att titta på ....."), så kommer Du till en sida med mappar med bilder från olika aktiviteter:

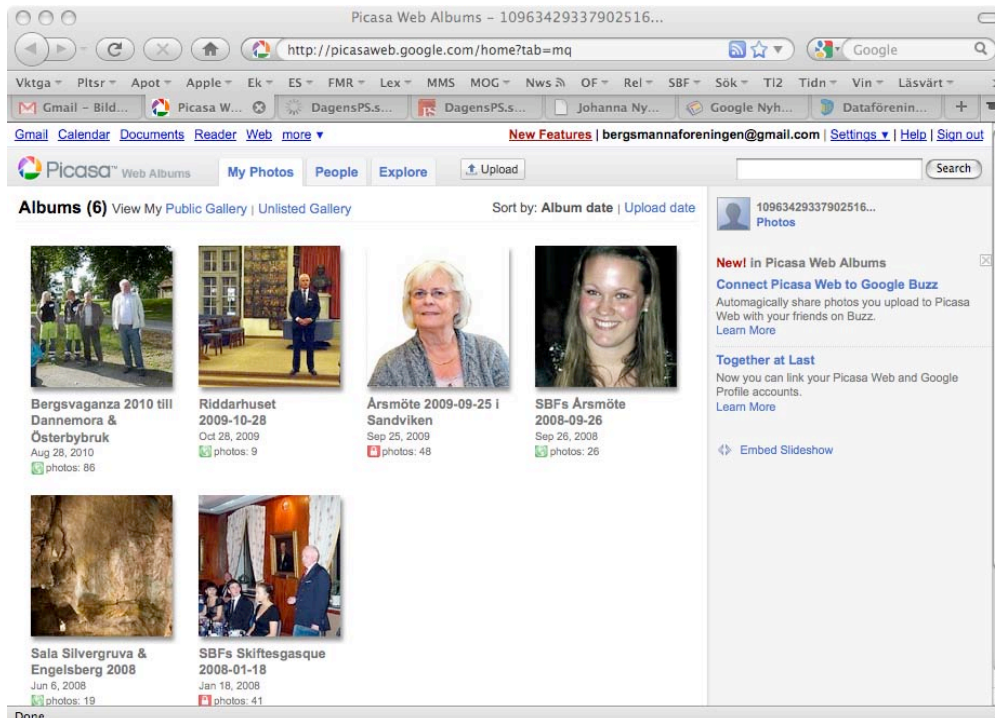

Bildsamlingen är än så länge inte redigerad, men kommer att så bli. Mängden bilder per mapp kommer att begränsas och bilderna kommer enbart att ligga inne en viss tid.

Här kan man klicka på en "mapp", t ex bilden av Anita. Då får Du upp alla bilderna från denna aktivitet (Årsmötet 2009):

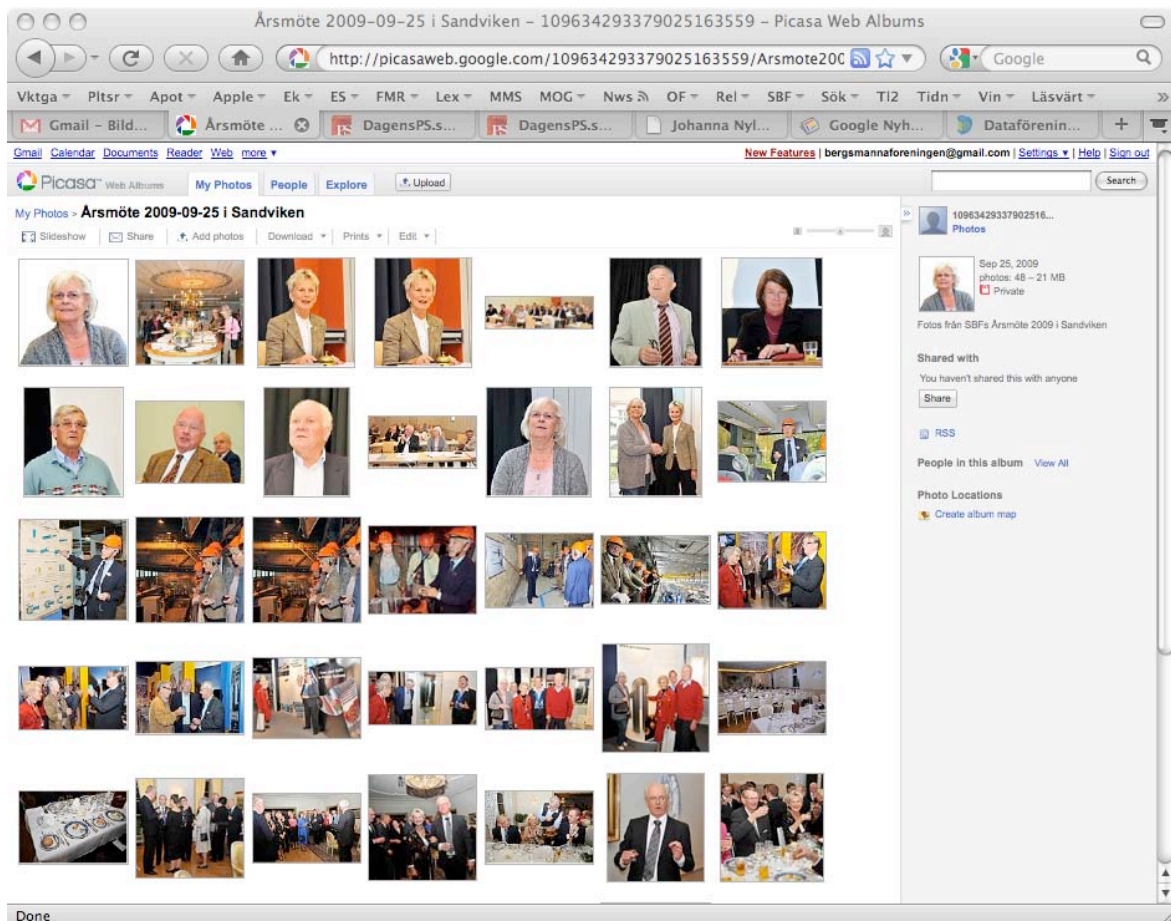

Här kan välja att titta på en **enskild bild** genom att klicka på den.  
 Eller göra ett **bildspel** (slideshow) m hj av kommandot ”slideshow” ovanför den första bilden av Anita.

Vill man behålla någon bild i sin egen dator, går det att dra den till skrivbordet från en sida där bara en (1) bild visas:

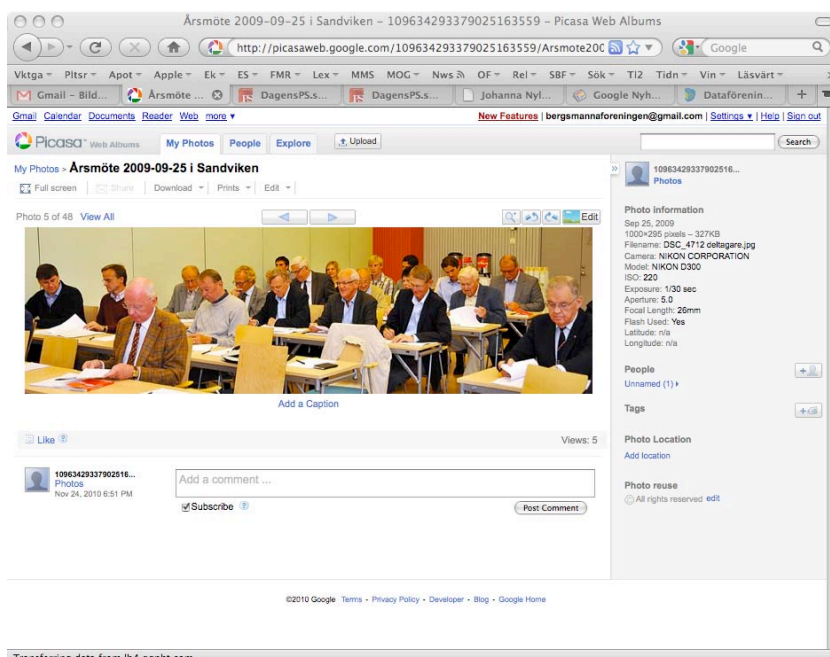

I den här bilden kan man bl a bläddra fram och tillbaka mellan bilderna i mappen m hj av pilarna ovanför fotot.

Övriga funktioner får Du utforska på egen hand eller ring mig PeO Sahlin, 08-559 234 07, så ska Du få hjälp.